Ciné Malus

Le Méliès des petits

Décembre 2026



Le Noël d'Ernest et Célestine

1h11 | **3+** | 2026 | France | **De** Aurélie Raphaël

La vie d'Ernest et Célestine est toujours pleine de surprises et de fantaisie : cuisiner de délicieuses charabiettes au miel, chercher le cadeau parfait ou encore préparer un spectacle de patinage... les deux complices ne s'ennuient jamais. Et au moment de préparer Noël, tout devient encore plus palpitant ! Avec Ernest et Célestine, Noël est une célébration pleine de poésie, de douceur et de tendresse !

Ciné-Goûter : Projection du film *Le Noël d'Ernest et Célestine* + gouter offert par KMBO

Sam **28 nov | 15h00** Méliès **Saint-François**

Séance de Noël : Projection du film *Le Noël d'Ernest et Célestine* + concours : venez en famille avec vos pulls de Noël les plus beaux et les plus moches ! + collation gourmande offerte par Biocoop

Jeu **24 déc | 14h15** Méliès **Saint-François**

Jusqu'au 22 déc



0h53 3+

Gruffalo, de père en fils

2026 | Grande-Bretagne | Jakob Schuh, Max Lang, Johannes Weiland

D'après les albums illustrés de Julia Donaldson et Axel Scheffler
Avec la voix de Zabou Breitman

Les monstres les plus attachants de la littérature jeunesse sont de retour sur grand écran.

Il n'est jamais très bon qu'un Gruffalo, père ou fils, se montre dans le grand bois profond. Il pourrait être poursuivi par la Grande Méchante Souris. Mais entre un Gruffalo et une souris, lequel des deux est le plus effrayant ?

Ciné-Lecture : Projection du film *Gruffalo, de père en fils* + lecture avec la librairie Croquelinottes
Mer **25 nov | 15h30** Méliès **Saint-François**

À partir du 16 déc



0h40 3+

Dernier coup de chapeau pour Capelito

2026 | Espagne | Rodolfo Pastor

8 courts métrages inédits de Rodolfo Pastor

Après plusieurs épisodes au cinéma, Capelito s'apprête à tirer sa révérence. L'occasion pour lui de révéler, dans une ultime série de courts, plusieurs facettes de son personnage et, notamment, l'origine du pouvoir de son nez magique.

Un après-midi aux champignons (ou presque !) : Projection + animation découverte des champignons pour toute la famille (même tes grands-parents qui pensent tout savoir des champignons) avec Nathanael de la Ferme du Phaux (Diplôme Inter-Universitaire de Mycologie environnementale)
Mer **30 déc | 15h00** Méliès **Saint-François**

Dim 6 déc 10H30 Le Méliès Jean Jaurès



Tarif : 5€ pour tous

Pochette des Matrus

★ Accueil petit déjeuner offert par Biocoop les Arcades

★ Présentation de la programmation des vacances de Noël avec projection des bandes annonces

★ 2 Films en avant-première (1 pour chaque tranche d'âge)
- *À LA POURSUITE DE L'AFFREUNARD* (dès 3 ans)
- *LE TEMPS DES ANIMAUX* (dès 8 ans)

biocoop

À partir du 16 déc



0h44 3+

À la poursuite de l'Affreunard

2026 | France, Suisse | Benjamin Botella, Zoltan Horvath
Programme de 3 courts-métrages d'animation

Mo, Yaya et Pic, trois adorables marmottons débordant d'énergie et de curiosité, vivent mille aventures au cœur de la montagne. Alors que l'hiver approche et que vient le temps de la première hibernation, les trois petits marmottons refusent de s'endormir sans connaître la fin de l'histoire de l'effrayant Affreunard. Bien décidés à obtenir des réponses, ils se lancent dans une aventure pleine de surprises au cœur des montagnes enneigées...

Ciné-cuisine : Projection du film *À la poursuite de l'Affreunard* + atelier "cuisine ta pâte à tartiner aux noisettes des marmottons" avec Sonia de l'asso Soleils
Mer **16 déc | 15h00** Méliès **Saint-François**

À partir du 16 déc

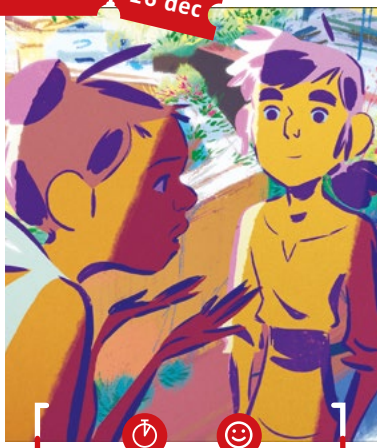

1h30 8+

Carmen, l'oiseau rebelle

2026 | France | Sébastien Laudenbach
Avec la voix de Camelia Jordana
Par le réalisateur de *Linda veut du poulet !* et *La Jeune Fille Sans Mains*

Dans les ruelles de Séville, Salva, Belén et leur bande de gamins des rues vont affronter tous les dangers pour éloigner la menace qui plane sur Carmen, jeune femme libre et flamboyante. Le destin de Carmen, oiseau rebelle, est entre leurs mains.

Avant-première / Concert : Projection du film en avant-première + "chœur libérateur des enfants de l'école Gaspard Monge" un projet de chants espagnols orchestré par Pauline Rivière (Radio Tutti)
Ven **11 déc | 18h00** Méliès **Saint-François**

À partir du 9 déc



2h11 10+

Wildwood, la prophétie de la forêt

2026 | États-Unis | Travis Knight | VOSTFR

Prue, une jeune fille courageuse, part à la recherche de son petit frère, enlevé et retenu dans la forêt interdite peuplée de créatures enchantées, d'alliés inattendus et d'adversaires redoutables. Ce qui débute comme une quête intime se transforme rapidement en une aventure spectaculaire aux enjeux colossaux...

À partir du **23 déc**



1h49 | 6+

Billie, à la croisée des mondes

2026 | États-Unis | Fawn Veerasunthorn, Jason Hand, Josie Trinidad

Adolescente impulsive et anticonformiste, Billie est tout le contraire d'Alice - sa mère - une femme prudente et réfléchie. Lorsque la jeune fille libère accidentellement des pouvoirs magiques qu'elle ignorait, elle se retrouve propulsée bien au-delà de son domicile, vers un royaume magique appelé Hexe où elle est accueillie par Madame Quill – une plume enchantée – et Elias Quire, un journal merveilleux. Au fil d'un périple riche en rebondissements, Billie découvre des mystères familiaux qui pourraient changer à jamais le monde magique des sorcières...

À partir du **20 jan**



1h22 | 8+

Le Temps des animaux

2026 | Suisse | Vincent Chabloz

Depuis l'enfance, Vincent Chabloz nourrit une passion profonde pour Derborence, une vallée des Alpes, majestueuse et marquée par son histoire. Le cinéaste animalier nous invite à découvrir ce territoire exceptionnel à travers ceux qui l'habitent toute l'année : renards, chamois, chouettes, hermines, hirondelles de rochers, et toute la faune sauvage.

Avant-première : Projection du film *Le Temps des animaux* en avant-première (sortie nationale le 20 jan)

Dim **27 déc** | **15h00** Méliès **Jean Jaurès**

Retrouvez les horaires et autres informations sur notre site web en flashant ce QR code

TARIFS

Enfant (-20 ans) ⋮ **5€**
Les adultes accompagnant un enfant bénéficient d'un tarif réduit

Écoles & centres sociaux ⋮ **4€** par enfant
*Possibilité de séances privées en matinée **sur tous les films** à partir de 60 enfants. 1 accompagnateur offert pour 10 enfants.*

Carte 5 places (-25 ans) ⋮ **4€** la place

Renseignements et réservations :
sabrina.askelou@lemelies.com
ou **stéphane.ruiz@lemelies.com**
07 88 97 20 99
04 77 32 76 96

Saint-Étienne Ville créative design
CNC centre national du cinéma et de l'image animée
La Région Auvergne-Rhône-Alpes
EUROPA CINEMAS


FOLIVARI
PRÉSENTE
QUINZAINE
DES CINÉASTES
CANNES 2026
ANNECY
2026
COMPÉTITION
Carmen
l'oiseau
rebelle
UN FILM DE SÉBASTIEN LAUDENBACH
AVEC LA VOIX DE CAMÉLIA JORDANA
SCÉNARIO, RÉPARTITION ET DIALOGUES SANTIAGO OTHEGUY ET SÉBASTIEN LAUDENBACH D'APRÈS UNE IDÉE ORIGINALE DE PIERRE-HENRI LÉON ET SÉBASTIEN LAUDENBACH - CRÉATION GRAPHIQUE CYRIL PEDROSA - MUSIQUE ORIGINALE AMINE BOUHAFA ET ISABELLE LAUDENBACH - PRODUIT PAR FOLIVARI - EN COPRODUCTION AVEC FRANCE 3 CINEMA, AUVERGNE-RHÔNE ALPES CINEMA ET LA GARDE MONTANTE FILMS AVEC LE SOUTIEN ESSENTIEL DE CANAL+ - AVEC LA PARTICIPATION DE CINÉ+ OCS ET FRANCE TÉLÉVISIONS - AVEC LE SOUTIEN DE LA RÉGION ÎLE-DE-FRANCE, LA RÉGION NOUVELLE-AQUITAINE ET EUROPA PARTICIPATIONS ET AUCA - MAGELIS AVEC LE SOUTIEN DU DÉPARTEMENT DE LA CHARENTE EN PARTENARIAT AVEC LE CNC ET LA RÉGION AUVERGNE-RHÔNE-ALPES EN PARTENARIAT AVEC LE CNC AVEC LE SOUTIEN D'EUROPE CREATIVE MÉDIA EN ASSOCIATION AVEC LA BANQUE POSTALE IMAGE 18, PALATINE ÉTOILE 22, CINÉAXE 6, COFINOVA 21, CINÉMAGE 20, INDEFILMS 14 ET IMAGELLIUM 2024 - AVEC LA PARTICIPATION DE LA PROCIREP ET DE L'ANGOA - EN ASSOCIATION AVEC HAUT ET COURT DISTRIBUTION ET GLOBAL CONSTELLATION